



**Freyung**  
Bayerische  
Landesgartenschau  
25.05.—03.10. **2023**

# Bayerische Landesgartenschau Freyung 2023

*Wald. Weite. Wunderbar.*

25. Mai bis 03. Oktober 2023



[www.lgs2023.de](http://www.lgs2023.de)



## Dem Himmel ein Stück näher

Geschichtlich spielte er schon immer eine wichtige Rolle - der Freyunger Geyersberg: Im 12. Jahrhundert zur Sicherung der Landesherrschaft, seit rund 50 Jahren als touristisches Zentrum und heute als Austragungsort für die 36. Bayerische Landesgartenschau. Die fantastische Lage mit einem grandiosen Blick über die sanft geschwungenen Bayerwaldberge bezaubert zu jeder Jahreszeit.

Mitten in der Dreiländerregion Bayern-Oberösterreich-Südböhmen gilt **Freyung** als **Tor zum Nationalpark Bayerischer Wald**. Der Wald, die Lage – sie bestimmen das Konzept der bis dato **höchstgelegenen** Landesgartenschau Bayerns auf **800 Metern**. Traditionen, Heimatverbundenheit und Visionen verschmelzen. Die Natur selbst inszeniert sich, fordert auf zum **Entdecken, Staunen und Bewundern**.

Gärten inspirieren, regen zum Nachdenken an, Begegnungsorte laden zum Gespräch, Aktions- und Bewegungsflächen zum Austoben ein. Schlendern Sie über das Gelände, den **Duft** des Waldes in der Nase, das **Rascheln** der Blätter im Ohr, die sanften Hügelketten des Bayerischen Waldes im **Blick**.

Tauchen Sie ein in die Bayerische Landesgartenschau 2023 in Freyung und lassen Sie sich **begeistern** von den Schönheiten der Natur.

132 Tage erleben

© Freyung 2023 gGmbH, Andreea Bauer



# 132 Tage Staunen.



An **132 Tagen** bietet die Landesgartenschau ein vielfältiges Rahmenprogramm aus den Bereichen Kunst, Kultur, Sport und Umwelt. Über **1.500** Konzerte und Aktionen animieren zum Staunen, Genießen, Erleben, Informieren, Entspannen und Mitmachen.

Jedes der **19 Wochenenden** ist einem **Thema** gewidmet, das sich im Veranstaltungs-, Kinder- und Jugendprogramm wiederfindet und auch floristisch aufgegriffen wird.

- ✔ 25.05.: **Wald.Weite.Wunderbar.**  
Wir freuen uns auf 132 Tage Landesgartenschau.
- ✔ 27.05. - 29.05.: **Wald.Weite.Grias Di.**  
Das Eröffnungsfest der Landesgartenschau.
- ✔ 03.06. - 04.06.: **Wald.Weite.Wellenlänge.**  
Der Bayerische Rundfunk zu Gast auf der Landesgartenschau.
- ✔ 10.06. - 11.06.: **Wald.Weite.Wichteltreffen.**  
FreYlis-Familienfest für Groß und Klein.
- ✔ 17.06. - 18.06.: **Wald.Weite.Grenzenlos.**  
Freyungs Partnergemeinde Vimperk besucht die Landesgartenschau.
- ✔ 24.06. - 25.06.: **Wald.Weite.Seinerzeit.**  
Die Landesgartenschau reist in die Vergangenheit.
- ✔ 01.07. - 02.07.: **Wald.Weite.Stimmgewalt.**  
Chöre verwandeln die Landesgartenschau in einen Hortus Musicus.
- ✔ 08.07. - 09.07.: **Wald.Weite.Blickwinkel.**  
Literatur, Kunst, Fotografie und ZDF-Fernsehgottesdienst live auf der Landesgartenschau.

## Entdecken. Erleben. Informieren.

- ✔ 15.07. - 16.07.: **Wald.Weite.Muskelkraft.**  
Die sportliche Seite der Landesgartenschau.
- ✔ 22.07. - 23.07.: **Wald.Weite.Aufgpusuid.**  
Das Bezirksmusikfest auf der Landesgartenschau.
- ✔ 29.07. - 30.07.: **Wald.Weite.Hitzefrei.**  
Das große Sommerfest zur Halbzeit der Landesgartenschau.
- ✔ 05.08. - 06.08.: **Wald.Weite.Hoamat.**  
Die Landesgartenschau MADE in FRG.
- ✔ 12.08. - 13.08.: **Wald.Weite.Tatütata.**  
Alles rund ums Blaulicht.
- ✔ 19.08. - 20.08.: **Wald.Weite.Wow.**  
Das Jugendfestival auf der Landesgartenschau.
- ✔ 26.08. - 27.08.: **Wald.Weite.Drah Di.**  
Die Landesgartenschau taucht ein in Bayerns Traditionen.
- ✔ 02.09. - 03.09.: **Wald.Weite.Kunterbunt.**  
Lass Dich überraschen.
- ✔ 09.09. - 10.09.: **Wald.Weite.Himmelhoch.**  
Die besinnliche Seite der Landesgartenschau.
- ✔ 16.09. - 17.09.: **Wald.Weite.Ja, ich will.**  
Trau Dich auf der Landesgartenschau.
- ✔ 23.09. - 24.09.: **Wald.Weite.Leiwand.**  
Freyungs Partnerstadt Seewalchen besucht die Landesgartenschau.
- ✔ 30.09. - 01.10.: **Wald.Weite.Pfiat Di.**  
Das Abschlussfest der Landesgartenschau.
- ✔ 03.10.: **Wald.Weite.Zusammen.Wachsen.**  
Kirchheim lädt ein zur Landesgartenschau 2024.





## Highlight-Veranstaltungen

Alle Veranstaltungen sind im Eintrittspreis inkludiert.

- 25.05.: **Offizielle Eröffnung der LGS 2023**
- 26.05.: **FreYtagsbühne: Im Sitzn**
- 27.05.: **Ökumenischer Eröffnungsgottesdienst**
- 27.05.: **Summer of Love**
- 28.05.: **Keller Steff Big Band**
- 03.06.: Der Bayerische Rundfunk präsentiert:  
**Sebastian Reich & Amanda Nilpferd-Comedy mit Bauchgefühl**
- 04.06.: Der Bayerische Rundfunk präsentiert:  
**Die Couplet-AG meets BR-Brettel-Spitzen**



- 24.06.: **mac C&C Celtic four**
- 30.06.: **FreYtagsbühne: Sebastian Kretz**
- 01.07.: **Free Vocals**
- 09.07.: **ZDF-Fernsehgottesdienst**
- 09.07.: **Melange adroit**
- 15.07.: **Konzert der Europäischen Wochen Passau**
- 22.07.: **Charmebereich & Landluft**
- 28.07.: **FreYtagsbühne: Haydnspass**
- 29.07.: **Äff Tam Tam**
- 29.07.: **Rotzfrech**
- 05.08.: **Schleudergang**
- 12.08.: **Formation des Bundespolizeiorchesters**
- 25.08.: **FreYtagsbühne: Herbert Pöhl & Sven Ochsenbauer**
- 26.08.: **Double Trouble**
- 03.09.: **T.G. Copperfield**
- 16.09.: **Donikkl-Unplugged-Band**
- 19.09.: **Tom & Basti**
- 23.09.: **Searching for a Reply & Lonely Spring**
- 30.09.: **Gankino Circus**
- 03.10.: **Fahnenübergabe an die LGS 2024 Kirchheim**

Weitere Veranstaltungen:

[www.lgs2023.de/veranstaltungskalender](http://www.lgs2023.de/veranstaltungskalender)



## Junge Gartenschau

Spieleolympiaden, Kreativangebote, musikalische Workshops oder Rallyes durch die Natur stehen auf dem Programm der Jungen Gartenschau. Die jungen Besucherinnen und Besucher erwartet eine bunte Mischung an Aktivitäten bei der Almhütte in den Waldgärten. Angeboten wird das Mitmachprogramm für Kinder und Jugendliche täglich:

### Montag bis Freitag

während der Schulzeit: 14:00 – 17:00 Uhr  
während der Ferien: 10:00 – 17:00 Uhr

Samstag,  
Sonn- und Feiertage: 10:00 – 17:00 Uhr

Die Aufsichtspflicht liegt bei Kindern unter 12 Jahren bei den Eltern oder berechtigten Begleitpersonen.

## FreYli zu Gast

Gartenschratzl FreYli, das Maskottchen der Landesgartenschau, kommt zu Besuch! Er ist samstags, sonntags und an Feiertagen von 14:00 bis 16:00 Uhr auf dem Gartenschauareal unterwegs. FreYli hat immer gute Laune im Gepäck und Zeit für ein gemeinsames Foto.

### Ein kleiner Auszug aus dem Programm

- 10.06. - 11.06.: **FreYlis Wichteltreffen**  
Kinder und Familienwochenende
- 30.07.: **FreYlis Sommergaudi**  
Kindersommerfest mit Maskottchenparade und Wasserolympiade
- 19.08. - 20.08.: **FreYlis Remmidemmi**  
Jugendfestival

Alle Programmhöhepunkte für Kinder und Familien finden Sie auf:  
[www.lgs2023.de/junggartenschau](http://www.lgs2023.de/junggartenschau)



## Wippen, wackeln...

Balancieren, hangeln, schaukeln, klettern, rutschen – auf 300 Quadratmetern lockt ein abenteuerlicher **Kletter-spielplatz**. Spaß und sportliches Vergnügen für alle Altersgruppen bietet die „Kletterwolke“ mit Wolkenrutsche, Himmelsleiter und Liegenetzen. Für kleinere Kinder und Menschen mit Einschränkungen gibt es am Eingang zum Spielplatz einen **Sinnesbereich** mit niedrigerer Kletterhöhe. Ein zusätzlicher Kleinkindbereich mit Rutsche, eine Wand zum Kraxeln, sowie eine Seilrutsche und vieles mehr bei der Jungen Gartenschau runden den erlebnisreichen Zeitvertreib ab. Mit großen Augen kann man bei der Holzkugelbahn in den Waldgärten den großen Murmeln zuschauen, wie sie über verschiedene Hindernisse und spannende Abschnitte kullern.

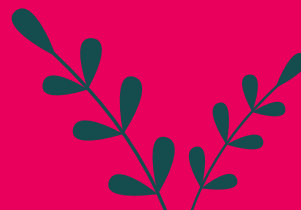

# Probieren. Genießen.

Genuss für Leib und Seele bieten fünf verschiedene Gastronomiestandorte auf dem Gelände der Landesgartenschau:

- ✔ **WiesenWIRT** | die Hauptgastronomie beim Wiesenpark
- ✔ **BurgSCHMANKERL** | schnelle Versorgung bei der Hauptbühne
- ✔ **KletterPAUSE** | Stärkung im Aktivpark für die Kleinen
- ✔ **WaldRAST** | regionale Schmankerl von örtlichen Vereinen
- ✔ **WunderBAR** | leckere Getränke in den Gärten am südlichen Burgberg



## Führungen

Für alle Gäste, die die Gartenschau nicht alleine erkunden möchten, stehen ausgebildete Gästeführerinnen und -führer bereit, die Themen aus Garten, Natur und Stadtentwicklung erläutern und spannende Hintergrundinformationen geben.

Führungen werden sowohl für Individualgäste als auch Gruppen angeboten.

### Kosten Gelände- und Stadtführungen für Gruppen

- ✔ Geländeführung 90 Minuten, max. 25 Personen 65,00 €
- ✔ Stadtführung 90 Minuten, max. 25 Personen 65,00 €

Kosten zzgl. Eintrittspreis. Gruppenführungen werden auch in Englisch und Tschechisch angeboten.

Weitere Angebote zu Führungen in der Stadt Freyung finden Sie unter: [www.lgs2023.de/fuehrungen](http://www.lgs2023.de/fuehrungen)

**Voranmeldung und Buchung aller Gruppenführungen bei der Touristinformation Freyung erforderlich:**

[touristinfo@freyung.de](mailto:touristinfo@freyung.de) // +49 8551 588150

### Offene Führungen auf der Landesgartenschau

- ✔ Dienstags um 11:00 Uhr
- ✔ Samstags um 10:00 Uhr
- ✔ Sonntags um 14:00 Uhr

### Kosten offene Führungen zzgl. Eintrittspreis

- ✔ Erwachsene 5,00 €
- ✔ Kinder ab 12 Jahren ohne Begleitung 2,50 €
- ✔ Kinder bis 17 Jahren in Begleitung frei



# Wir freuen uns auf Sie.

Die Gartenschau ist täglich ab 09:00 Uhr geöffnet. Die Kassen schließen um 18:00 Uhr, der Einlass auf das Gelände ist bis 19:00 Uhr möglich. Bei Abendveranstaltungen gelten entsprechend längere Öffnungszeiten. Das Gelände kann bis zum Einbruch der Dunkelheit und nach Ende einer Veranstaltung über Drehkreuze verlassen werden.

Alle Veranstaltungen auf dem Gelände der Gartenschau sind im Eintritt (Tages- oder Dauerkarte) inkludiert.

## Barrierefreiheit

Die Landgartenschau Freyung richtet sich an alle – unabhängig von Alter, Herkunft und Mobilität. So weit wie möglich ist das Gelände barrierefrei gestaltet, bietet vergünstigte Eintrittskonditionen und auf Anfrage Führungen, die die Bedürfnisse der Besucherinnen und Besucher berücksichtigen.

Da die Landesgartenschau auf einem Berg stattfindet, können nicht alle Bereiche barrierefrei gestaltet werden. Wo immer möglich wurde eine barrierearme Erschließung des Landesgartenschauareals umgesetzt. Die Gehbereiche sind großzügig bemessen, um auch Besuchergruppen, Rollstuhlfahrern, Kinderwagen oder Rollatoren ausreichend Platz zum Verweilen zu bieten.

## Nähere Informationen

[www.lgs2023.de/barrierefreiheit/](http://www.lgs2023.de/barrierefreiheit/)



Tipp: Highlights der Freyunger Innenstadt  
zum Beispiel: Blumenschau vor dem Rathaus, Schramlhaus uvm.

# Hier können Sie was erleben!

Verschaffen Sie sich mit diesem Plan einen ersten Überblick über das ca. 11 Hektar große Gelände und die vielfältigen Bereiche der Bayerischen Landesgartenschau Freyung 2023.

Bei Ihrem Besuch erhalten Sie am Einlass einen detaillierten Lageplan zur Orientierung vor Ort.

## Damit Sie sich zurecht finden....

- Ein- und Ausgang
- Ausgang
- Damen- und Herren-WC
- Behinderten-WC
- Gastronomie
- Veranstaltungsort
- Ein- und Ausstieg Reisebusse
- Treffpunkt Führungen
- Verleih von Bollerwägen und Mobilitätshilfen
- Verkaufsstandl
- Haltestelle Shuttlebus





## 11 wechselnde Blumenschauen

Blumenschauen und floristische Installationen sind große Anziehungspunkte. Sie verteilen sich auf mehrere Elemente - zum Großteil im Ausstellungsbereich Burgberg, aber auch im innerstädtischen Freyung direkt vor dem Rathaus. **Erstmals** in der Geschichte der Landesgartenschauen in Bayern werden die Blumenschauen nicht in einem Zelt oder einer Halle präsentiert.

Der Fokus liegt auf der Gestaltung von Außenräumen und temporären Bauten. 14-tägig wechseln sich insgesamt elf Blumenschauen ab, bei denen floristische Installationen nachhaltig in Szene gesetzt werden.

Sie nehmen das Motto *Wald.Weite.Wunderbar.* auf, setzen es mit farbig, fröhlichen Akzenten spannend in Szene und zeigen die Bandbreite moderner Floristik auf.

### Die wechselnden Blumenschauthemen sind:

- 25.05. - 05.06.: **FrühlingsWALD**
- 08.06. - 20.06.: **MärchenWALD**
- 22.06. - 04.07.: **WALD&Wiese**
- 06.07. - 18.07.: **WALDzuTisch**
- 20.07. - 01.08.: **SommerWALD**
- 03.08. - 15.08.: **WALDBaden**
- 17.08. - 29.08.: **WALDGeister**
- 31.08. - 12.09.: **WALD&Wild**
- 14.09. - 26.09.: **WALDHochzeit**
- 28.09. - 01.10.: **WALDBeerer**
- 03.10.: **HerbstWALD**

## Gemeinsam blüht es sich am schönsten!

Verschiedene Aussteller tragen mit ihren individuellen, kreativen und innovativen Beiträgen zur Vielfalt der Landesgartenschau bei.



### Mit dabei sind...

Amt für Ernährung, Landwirtschaft und Forsten Regen | Anton Wittenzellner KG | Baumschule Plattner | Bayerischer Wald-Verein e.V. | Bayerisches Staatsministerium für Ernährung, Landwirtschaft und Forsten | Bayerisches Staatsministerium für Umwelt und Verbraucherschutz | BBG Donau-Wald KU | Bezirksverband für Gartenkultur und Landespflege Niederbayern | Bildhauer- und Steinmetz-Innung Ostbayern | BUND Naturschutz in Bayern e.V. Kreisgruppe Freyung-Grafenau | Bündnis für Aufgeschlossenheit | decolifestyle Beatrix Schaffranka | Eiko Garten- und Landschaftsbau GmbH | Freilichtmuseum Finsterau | Garten- & Landschaftsbau Weißmüller GmbH & Co. KG | Gartenbau Floristik Mühlbauer GbR | Gärtnerei Förth | Gärtnerei Ziereis GbR | Hanne Roth | Imkerverein Freyung | Institut für Stadtgrün und Landschaftsbau | Karl Bachl Betonwerke GmbH & Co. KG | Karl Sturm | Katholische/evangelische Kirche Freyung | Kreisverband für Gartenkultur und Landschaftspflege Freyung-Grafenau | Landesamt für Digitalisierung, Breitband und Vermessung | Landesbund für Vogelschutz in Bayern e.V. | Landfuxx Moser e.K. | Landratsamt Freyung-Grafenau | Markus Rill | Nationalparkverwaltung Bayerischer Wald | Niederbayerische Thermengemeinschaft | Partnergemeinde Město Vimperk | Partnergemeinde Seewalchen | Penninger GmbH | Rosenfreunde Schloss Fürsteneck | Verband Garten-, Landschafts- und Sportplatzbau Bayern e.V. | Verband Wohneigentum Landesverband Bayern e.V. | Verein Europäischer Pilgerweg | Waidlerland Feriendorf GmbH | Weinfurtner DAS GLASDORF

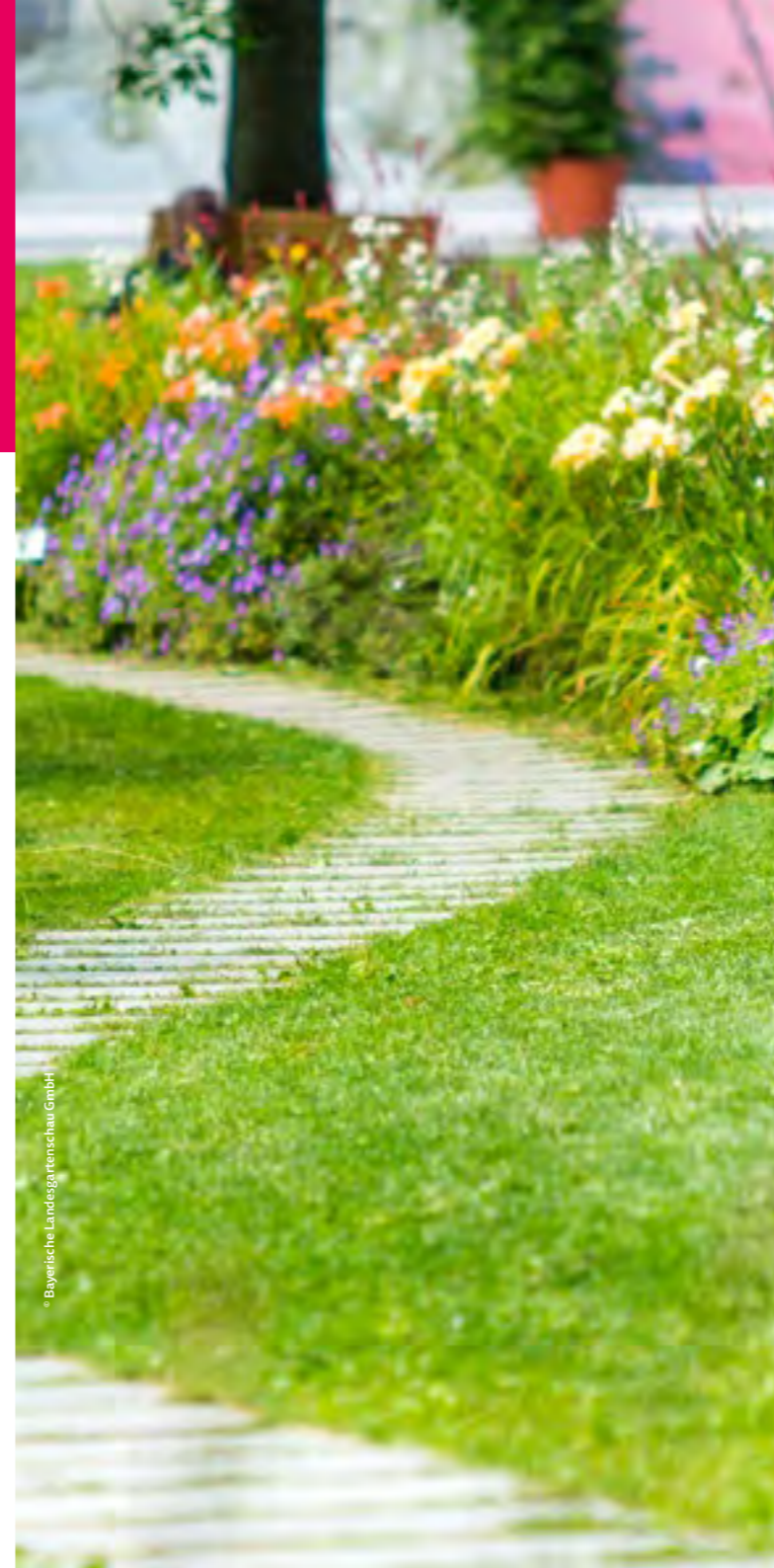

© Bayerische Landesgartenschau GmbH

132 Tage entdecken

© Bayerische Landesgartenschau GmbH



## Tageskarten

- ✓ Erwachsene 16,00 €<sup>1</sup>
- ✓ Begünstigte\* 11,00 €<sup>1</sup>
- ✓ Gruppen ab 20 Personen pro Person 15,00 €<sup>1</sup>
- ✓ Kinder von 7-17 Jahren im Schul-  
klassenverband, Jugendgruppen,  
Verbänden o.ä. 5,00 €<sup>2</sup>
- ✓ Kinder von 12 – 17 Jahren ohne  
Begleitung Erwachsener 5,00 €<sup>2</sup>

Inklusive FreYgeld-Voucher zur Einlösung bei den teilnehmenden  
Gastronomen und Gewerbetreibenden in der Stadt Freyung<sup>1,2</sup>

## Freien Eintritt erhalten

- ✓ Kinder und Jugendliche bis einschließlich 17 Jahren in  
Begleitung Erwachsener<sup>3</sup>
- ✓ 1 Begleitperson eines Besuchers mit Schwerbehin-  
derung ab 50% und der Eintragung "B" oder "H" im  
Ausweis
- ✓ 2 Betreuer pro Kita-, Kindergarten-, Schul- oder  
Jugendgruppe
- ✓ 1 Busfahrer und 1 Gruppenleiter pro Gruppe

<sup>1</sup> **Inkl. 1 € FreYgeld-Voucher.** Einlösung nur bei den teilnehmenden Gastro-  
nomen und Gewerbetreibenden in der Stadt Freyung möglich während der  
gesamten Gartenschaulaufzeit.

<sup>2</sup> **Inkl. 2 € FreYgeld-Voucher.** Einlösung in der Stadt Freyung und der Gastro-  
nomie auf der LGS 2023 möglich während der gesamten Gartenschau-  
laufzeit.

<sup>3</sup> Pro Erwachsenen max. 5 Kinder frei. Weitere Kinder 5,00€

Mit einer Tageskarte kann das Gartenschauengelände auch verlassen und am  
gleichen Tag wieder betreten werden. Für den Wiedereintritt hält das Ein-  
lasspersonal an den Eingängen Armbänder bereit.





## Dauerkarten

Mit der Dauerkarte kann die Landesgartenschau 132 Tage lang unbegrenzt vom 25. Mai bis 03. Oktober 2023 besucht werden.

Zu jeder Dauerkarte für Erwachsene und Begünstigte wird ein Gutscheineheft ausgegeben. Falls nicht anders angegeben, sind die Gutscheine vom 25. Mai bis 03. Oktober 2023 in Verbindung mit der personalisierten Dauerkarte gültig

|                         |         |
|-------------------------|---------|
| ✓ Erwachsene            | 75,00 € |
| ✓ Begünstigte*          | 55,00 € |
| ✓ Kinder ab 12 Jahren** | 30,00 € |

Die Eintrittskarten erhalten Sie unter:  
[www.lgs2023.de](http://www.lgs2023.de)

\* Ermäßigten Eintritt erhalten gegen Vorlage eines entsprechenden Nachweises:

- Sozial Bedürftige, die Hilfe zum Lebensunterhalt, Grundsicherung im Alter, Arbeitslosengeld 1 oder Bürgergeld erhalten.
- Schwerbehinderte ab 50 % Behinderung. Mit den Einträgen „B“ oder „H“ erhält eine Begleitperson kostenfreien Zutritt.
- Studenten, Auszubildende, Schüler.
- Inhaber der Bayerischen Ehrenamtskarte.

Der Nachweis wird an der Kasse bzw. bei vorab erworbenen Karten beim Ersteinlass kontrolliert.

Stichtag für Ermäßigungen ist der 25.05.2023. D.h. der Nachweis muss mindestens bis zu diesem Tag gültig sein. Für einen Kauf an der Tageskasse gilt das Kaufdatum.

\*\* Kinder dürfen sich erst ab einem Alter von 12 Jahren allein auf dem Gelände aufhalten.



## Anfahrt

So finden Sie zur Landesgartenschau:

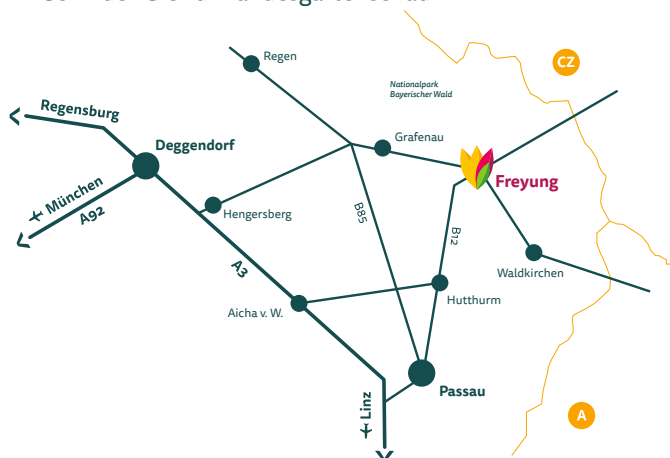

### Mit dem Auto

Freyung liegt gut angebunden direkt an der B12, nur 40 Kilometer von der Autobahn A3 (Ausfahrt 114, Aicha vorm Wald) entfernt. Ein Parkleitsystem lotst Sie zum Park & Ride Parkplatz Festplatz in der Zuppinger Straße. Hier stehen vier E-Ladesäulen mit je zwei Anschlüssen zum Laden von Elektroautos zur Verfügung. Die Tagesgebühr für den Parkplatz beträgt 5,00 € pro Fahrzeug.

### Mit der Bahn

Die direkte Bahnlinie führt von Nürnberg über Regensburg oder von Linz nach Passau. Vom Hauptbahnhof Passau bestehen gute Busverbindungen nach Freyung. An den Wochenenden und an Feiertagen fährt auch die Ilztalbahn von Passau nach Freyung.

### Mit dem Fahrrad

Für Fahrradfahrer gibt es im Eingangsbereich der Landesgartenschau auf dem Geyersberg Abstellmöglichkeiten.

Ein kostenloser Shuttlebus verkehrt zwischen Parkplatz, Bahnhof (nur zu den An- und Abfahrtszeiten der Ilztalbahn), Busbahnhof und dem Gartenschaugelände. Auf dem Geyersberg gibt es keine Parkplätze für die Besucher der Landesgartenschau. Die Shuttlebusse verkehren Montag bis Sonntag planmäßig von 09:00 bis 19:00 Uhr. Auf dem Geyersberg gibt es keine Parkplätze für die Besucher der Landesgartenschau.

## Kombiticket Ilztalbahn

Im Zeitraum der Landesgartenschau, vom 25. Mai bis 03. Oktober 2023, wird ein gemeinsames Kombiticket der Ilztalbahn mit der Landesgartenschau Freyung angeboten. Hin- und Rückfahrt mit der Ilztalbahn inklusive einer Tageskarte für die Landesgartenschau kostet für Erwachsene 29,00 €. Kinder und Jugendliche bis einschließlich 17 Jahren können in Begleitung Erwachsener (Inhaber eines Kombitickets) kostenfrei mit der Ilztalbahn reisen und die Landesgartenschau besuchen. Die Hin- und Rückfahrt mit der Ilztalbahn kann an zwei aufeinanderfolgenden Tagen erfolgen und für einen zweitägigen Aufenthalt genutzt werden. Der Besuch der Landesgartenschau ist auf einen Tag limitiert.

### Kombitickets sind erhältlich

- im Wagon der Ilztalbahn
- im Online-Ticketshop
- an den Tageskassen der Landesgartenschau Freyung



Dein  
Panorama-Urlaub direkt  
an der Landesgartenschau

Tel. +49 [0] 8551 583-0

[ferienpark.geyersberg.de](http://ferienpark.geyersberg.de)



## Willkommen in der „Kleinen Stadt am großen Wald“

Die kleine Stadt Freyung am großen Nationalpark Bayerischer Wald wird Sie verzaubern. Malerisch am Ufer des Saußbachs gelegen und vom sehenswerten Schloss Wolfstein dominiert, ist der staatlich anerkannte Luftkurort die Kulisse für Ihren Aufenthalt.

Hier im zentral gelegenen Dreiländereck erwarten Sie Ursprünglichkeit und unverfälschte Natur. Gehen Sie auf Entdeckungsreise und erleben Sie die reizvolle Mittelgebirgslandschaft sportlich aktiv oder auch ganz relaxt. Mit Ausblicken, die schon Adalbert Stifter begeisterten und die es in ihrer natürlichen Schönheit nur hier gibt.

### Lassen Sie Ihren Besuch auf der Landesgartenschau in der Innenstadt ausklingen!

- ✓ Der Shuttlebus der Landesgartenschau pendelt in die Innenstadt von Freyung. Von dort können Sie den ausgeschilderten Rundwegen folgen, die Blumenschau vor dem Rathaus bewundern oder durch die Stadt bummeln.
- ✓ **Tageskarteninhaber** (Erwachsene, Gruppen, Begünstigte und Kinder) erhalten zu ihrem Ticket „FreYgeld-Gutscheine“, die exklusiv bei den teilnehmenden Gastronomen und Gewerbetreibenden der Stadt Freyung eingelöst werden können.



Schramlhaus Stadt Freyung, Knaus

## Das sollten Sie nicht verpassen

- ✓ **Kultur und Musik**  
Während der Landesgartenschau finden im Stadtzentrum jeden Dienstag unter dem Motto „Freyung blüht (wieder) auf“ und jeden Donnerstag unter dem Motto „Klingender Stadtplatz“ von 18:00 – 19:00 Uhr Auftritte von Musikgruppen, Artisten, Zauberern, Tanzgruppen und verschiedenen Künstlern statt.
- ✓ Lebendige Innenstadt mit zahlreichen Geschäften, Restaurants und Wirtshäusern
- ✓ Wildbachklamm Buchberger Leite
- ✓ Schloss Wolfstein: Museum Jagd-Land-Fluss und Landkreis-Galerie
- ✓ Wolfsteiner Heimatmuseum im Schramlhaus
- ✓ uvm.



# Dankeschön

Wir bedanken uns herzlich für die tatkräftige Unterstützung bei unseren Kooperationspartnern:

## Premiumpartner

- ✓ Bavaria Klinik Freyung GmbH & Co. KG
- ✓ Ferienpark Geysersberg
- ✓ Volksbanken Raiffeisenbanken im Landkreis Freyung-Grafenau sowie in der Stadt und im Landkreis Passau



## Partner

- ✓ ADAC Südbayern e. V.
- ✓ BBG Donau-Wald KU
- ✓ Karl Bachl Betonwerke GmbH & Co KG
- ✓ Niederbayerische Thermengemeinschaft
- ✓ Schraml.it
- ✓ Sparkasse Freyung-Grafenau



## Unterstützer

- ✓ Alte Hausbrennerei Penninger GmbH
- ✓ dm-drogeriemarkt GmbH + Co. KG
- ✓ Erich Röhr GmbH & Co. KG
- ✓ ILZTALBAHN GmbH
- ✓ Lang Bräu Freyung eG
- ✓ Modehaus Garhammer GmbH
- ✓ Technagon GmbH
- ✓ Tourismusverband Ostbayern e.V.



## Paten & Förderer

- ✓ AVS Römer GmbH & Co. KG
- ✓ DSC Deggendorfer SC GmbH
- ✓ Ferienregion Nationalpark Bayerischer Wald GmbH
- ✓ Globus Handelshof St. Wendel GmbH & Co. KG MH Plattling
- ✓ Innstolz Frischdienst
- ✓ Nationalpark-Partner Bayerischer Wald e.V.
- ✓ Niederbayerische Freilichtmuseen Massing und Finsterau
- ✓ Zimmerei und Holzbau Strobl GmbH & Co KG

## Kontakt

### Geschäftsstelle

Freyung 2023 gGmbH  
Stadtplatz 1 • 94078 Freyung  
Tel +49 8551 3219430  
freyung@lgs2023.de  
www.lgs2023.de

### Druck

Fuchs GmbH - Druckerei & Schreibwaren  
100.000 Exemplare

## Gesellschafter



Stadt Freyung

Bayerische Landesgartenschau GmbH

## Förderung



Bayerisches Staatsministerium für Wohnen, Bau und Verkehr



Bayerisches Staatsministerium für Ernährung, Landwirtschaft und Forsten



Fahrräder und Roller sind auf dem Gelände leider nicht erlaubt.



