GEMEINDE-JUGENDPFLEGERIN

(Verein Jugendarbeit im Landkreis Regensburg e.V.)



LOUISA JÄGER

(SOZIALPÄDAGOGIN B.A.)

ICH FREUE MICH AUF EUCH!

Kontakt und Anmeldung:

015124508338

jugendpflegerin_louisa

louisa.jaeger@landratsamt-regensburg.de

Tel. Erreichbarkeit: Mi – Fr (13 – 20 Uhr)



VERKEHRSSICHERUNGSPFLICHT IM KINDERBETRIEB:

Bei den Aktionen im und um den Jugendtreff gibt es eine sog. Verkehrssicherungspflicht und keine Aufsichtspflicht, wodurch die Kinder jederzeit kommen und gehen dürfen und nicht die gesamte Zeit bleiben müssen. Die Kinder und Jugendlichen können sich frei und selbstständig bewegen und beschäftigen.

Wo ist der Treff?

Kreuther Straße 24a
93170 Bernhardswald
Beim TSV Bernhardswald e.V.

KOMMT VORBEI!
ALLE SIND HERZLICH WILLKOMMEN!

Treff-Öffnungszeiten:

Mittwochs	16:00 bis 18:00	Kinder (ab 8)
	17:00 bis 19:00	Jugend (ab 13)
Freitags	16:00 bis 18:00	Kinder
	17:00 bis 20:00	Jugend

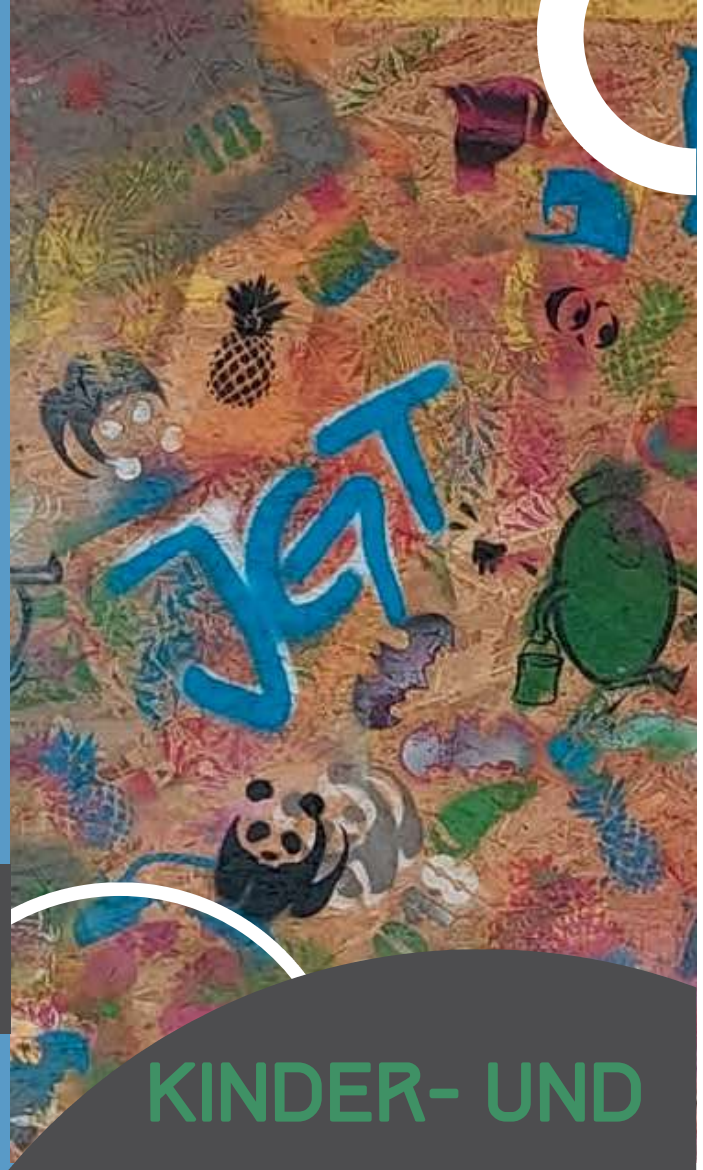

KINDER- UND JUGENDTREFF

BERNHARDSWALD

MITTWOCHS: 16–18 UHR KINDER | 17–19 UHR JUGEND

FREITAGS: 16–18 UHR KINDER | 17–20 UHR JUGEND

KINDERTREFF AB 8 JAHREN | JUGENDTREFF AB 13 JAHREN

NOVEMBER

20.11.2026
OFFENER TREFF

25.11.2026
KINDERPUNSCH
& SPIELEMARATHON



OFFIZIELLES OPENING
AM 27.11.2026



IHR VS. UNS!

KINDER UND JUGENDLICHE SPIELEN GEGEN
BÜRGERMEISTER HERRN OBERMEIER & LOUISA
ES GIBT PREISE ZU GEWINNEN!

DEZEMBER

02.12.2026
FENSTER BEMALEN



04.12.26
PLÄTZCHEN BACKEN

09.12.26
OFFENER TREFF

11.12.26 WEIHNACHTSKUGELN BEMALEN



16.12.26
HEUTE LEIDER
GESCHLOSSEN!

GESCHENKE-WERKSTATT
18.12.26 + 23.12.26



23.12.2026

IMMER NOCH KEIN GESCHENK?
Aber Weihnachten ist schon morgen?
Keine Sorge im Treff können wir
zusammen Kreativ werden!

JANUAR 2027

Über die Weihnachtsferien geschlossen.
Erster Treff im Neuen Jahr:
Ab Mittwoch 13.01.2027

ICH WÜNSCHE EUCH UND EUREN FAMILIEN
EINE SCHÖNE WEIHNACHTSZEIT &
EINEN GUTEN RUTSCH INS KOMMENDE JAHR!
EURE LOUISA

