

# Baustein - Aktion

## Bausteine gibt es ab 50 €



**S Baustein 50 €:**  
Namentlicher Eintrag auf die  
Spendentafel in Form eines  
Bausteins in Größe **S**



**M Baustein 250 €:**  
Namentlicher Eintrag auf die  
Spendentafel in Form eines  
Bausteins in Größe **M**



**L Baustein 500 €:**  
Namentlicher Eintrag auf die  
Spendentafel in Form eines  
Bausteins in Größe **L**



**XL Baustein 1.000 €:**  
Namentlicher Eintrag auf die  
Spendentafel in Form eines  
Bausteins in Größe **XL**

**1.000 SVL-Mitglieder**  
Deine Geldspende/jeder Baustein zählt

# Wir bauen für die Zukunft!

Der Sportverein SV 1959 LUPBURG ist seit über 60 Jahren ein wesentlicher Bestandteil des örtlichen Gemeindelebens. Die über 1.000 Mitglieder, davon 35 % Kinder und Jugendliche, sind ein Beweis für die Bedeutung des Vereins. Besonders um unseren Kindern im Markt Lupburg eine attraktive, sportliche sowie auch soziale Anlaufstelle sein zu können, ist der Anbau zwingend notwendig.

Die Finanzierung des Projektes wird durch Zuschüsse der Gemeinde Lupburg, des Landkreises, des Bayerischen Landessportverbandes sowie Darlehen von Banken realisiert. Hinzu kommen Eigenkapital, Eigenleistungen und Spenden.

**Ca. 200.000 € müssen wir selbst  
„stemmen“, deshalb zählt jeder Baustein!**



## Wir bauen auf & für Euch als Unterstützer

Werde Teil des Projekts und unterstütze  
uns mit Deinen **Bausteinen**.

Alle Infos auch unter:  
[www.sv-lupburg.de](http://www.sv-lupburg.de)

**SVL EIN LEBEN LANG**



## Neubau - Anbau

„Nur gemeinsam schaffen wir's ...“

Hol Dir Deine  
**Bausteine**  
und unterstütze uns dabei



Süden

Erweiterung NEU

Bestand

HEIM design

# Übersicht der neuen Räume:

- |                       |                                       |
|-----------------------|---------------------------------------|
| <b>Untergeschoss:</b> | <b>Erdgeschoss:</b>                   |
| - 4 Geräteräume       | - Versammlungsraum (max. 99 Personen) |
| - Büro                | - Trainingsraum Dartabteilung         |
| - Aktenlager          | - Küche & Kühlraum                    |
|                       | - WC Damen/Herren/behindertengerecht  |



Norden

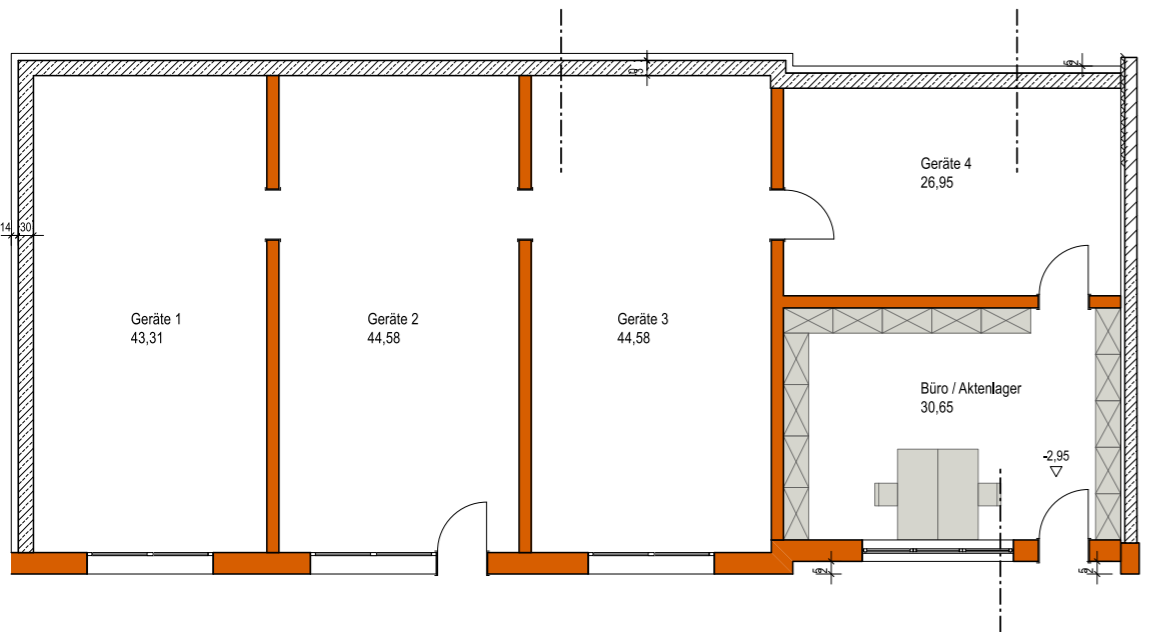

Süden

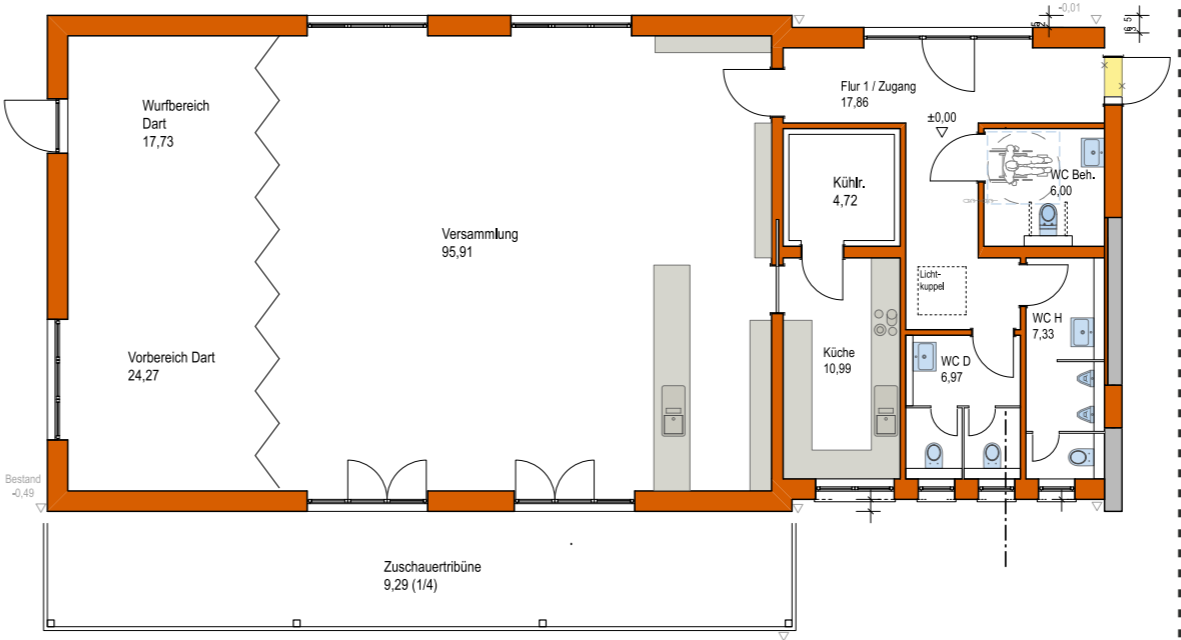

## Baustein-Aktion

Vorname & Name: \_\_\_\_\_

Straße, Hausnr.: \_\_\_\_\_

PLZ, Ort: \_\_\_\_\_

Telefon/Mobil: \_\_\_\_\_

E-Mail: \_\_\_\_\_

**Ich/wir unterstützen den SV 1959 Lupburg e. V. beim Neubau durch Kauf von:**

- |  |   |
|--|---|
|  | <input type="checkbox"/> ____ x Baustein(e) S = je 50 €     |
|  | <input type="checkbox"/> ____ x Baustein(e) M = je 250 €    |
|  | <input type="checkbox"/> ____ x Baustein(e) L = je 500 €    |
|  | <input type="checkbox"/> ____ x Baustein(e) XL = je 1.000 € |

Zinsloses Darlehen in Höhe von \_\_\_\_\_ €  
(Individuelle Vertragsabsprache mit Kassier folgt)

Spendenbescheinigung erwünscht?  ja  nein

Spendenbescheinigungen werden ab 200 € ausgestellt!  
Bei Spenden unter 200 € reicht dem Finanzamt der Überweisungsträger bzw. eine Kopie des Kontoauszuges.

Spendennennung erwünscht?  ja  nein

### Zahlungsweise:

- per PayPal [kassier@sv-lupburg.de](mailto:kassier@sv-lupburg.de)
- per Überweisung auf unser Vereinskonto  
**Sparkasse Neumarkt i. d. Oberpfalz-Parsberg**  
**DE28 7605 2080 0000 3973 56**
- per Bankeinzug/SEPA-Lastschriftzug  
(Gläubiger-Identifikationsnummer: DE82ZZZ00000138561)



Vorname & Name: \_\_\_\_\_

Straße, HausNr.: \_\_\_\_\_

PLZ, Ort: \_\_\_\_\_

IBAN: \_\_\_\_\_

Bank: \_\_\_\_\_  
(Mandatsreferenz wird nachträglich eingesetzt und bekannt gegeben)

Ort, Datum	Unterschrift
Ausgefülltes und unterschriebenes Formular bitte an: <b>Tina Hagen, Fibelweg 10, 92331 Parsberg</b> oder per Mail an <a href="mailto:kassier@sv-lupburg.de">kassier@sv-lupburg.de</a> oder in den Briefkasten im Sportheim Lupburg	