



Markt Leuchtenberg

Übung von NATO Streitkräften

<u>Übungsart/Zeltraum</u>	<u>Grenzen des Übungsraumes</u>
Truppenübung Annäherungsübung der Scharfschützen 10.02.2026 - 12.02.2026	Bereich: LKR Neustadt a. d. Waldnaab: südl. Straßenhäuser Torfhäusl Kreuth südl. Rückersrieth Böhmischbruck (Siehe bitte auch Lagekarte(n)!

Die Bevölkerung wird gebeten, sich von Einrichtungen der übenden Truppen fernzuhalten. Auf die Gefahren, die von liegen gebliebenen Sprengmitteln, Fundmunition und dergleichen ausgehen, wird ausdrücklich hingewiesen. Übungsschäden sind innerhalb eines Monats nach Beendigung der Übung schriftlich bei der Gemeinde oder innerhalb von drei Monaten nach dem Zeitpunkt, in dem der Geschädigte von dem Schaden und der beteiligten Truppe Kenntnis erlangt hat, schriftlich bei der Bundesanstalt für Immobilienaufgaben, Schadensregulierungsstelle des Bundes, Regionalbüro Süd, Krelingstr. 50, 90408 Nürnberg, geltend zu machen.



Markt Leuchtenberg

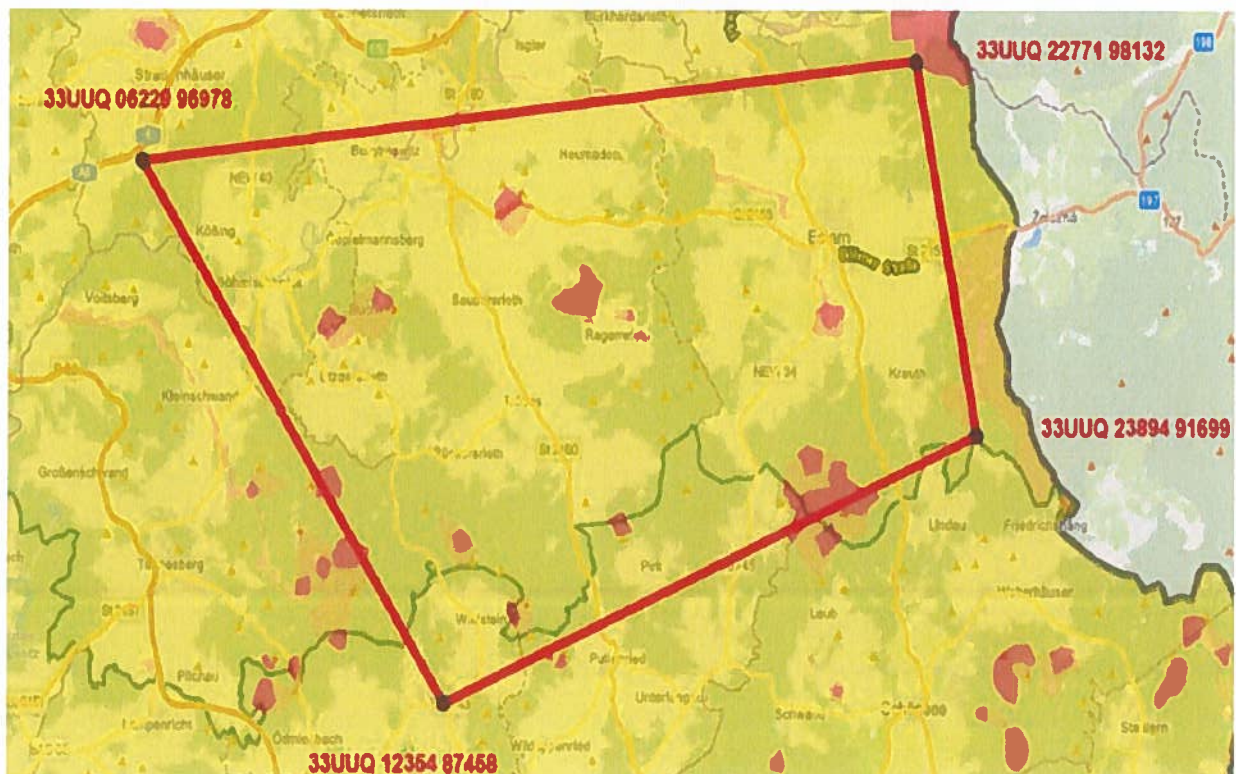

Leuchtenberg, 15.12.2025
Markt Leuchtenberg

Anton Kappl
Erster Bürgermeister



**Ortsüblich bekannt gemacht
durch Anschlag an der Amtstafel**

angeheftet am: _____

abgenommen am: _____